



# Canvas Holidays



**Camping Kinzigtal**  
Welschensteinacherstrasse 34  
D-77790 Steinach  
GPS: N 48° 17.76, E 08° 02.86

Tel. 78 32 81 22  
Fax 78 32 66 19

Wij helpen u graag met het plannen van de reis naar uw bestemming. Voor een volledige routebeschrijving vanaf uw deur tot aan de poort van de camping kijkt u op [www.canvasolidays.nl/bestemmingen](http://www.canvasolidays.nl/bestemmingen).

Selecteer hier uw camping. Op de pagina van de camping klikt u vervolgens op het icoontje Routeplanner.

Hier vult u uw huisadres of postcode in. Binnen enkele ogenblikken heeft u uw snelste route en de daarbij behorende reistijd. Zo begint u goed voorbereid aan uw vakantie.



## Campinggids

### Camping Kinzigtal

97

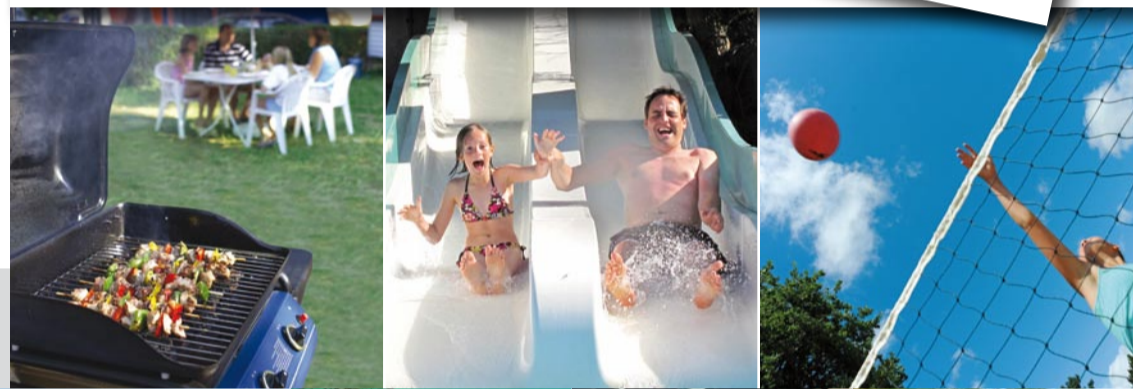

#### Canvas Holidays

Dokter van der Stamstraat 4, 2265 BC Leidschendam  
Tel. 0900-8824 (€ 0,20 p. min.) Vanuit België: 070-77 55 55 (€ 0,18 p. min.)  
Fax: +31 (0)70- 300 34 39 [www.canvasolidays.nl](http://www.canvasolidays.nl)

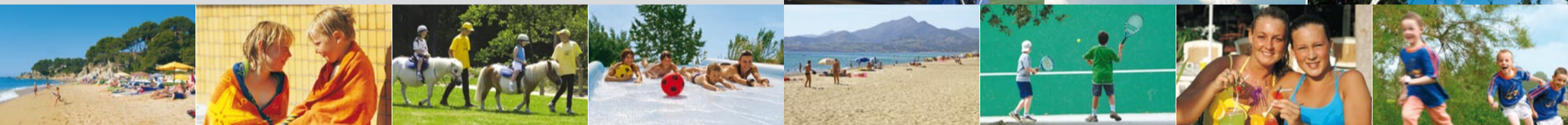

## Alles over de camping

### Camping Kinzigtal, Steinach

**Deze camping is een ideale uitvalsbasis om tochten langs de wonderen van het Zwarte Woud of dagtochten naar Zwitserland of Frankrijk te maken. Het is gelegen in de rustige, landelijke omgeving van het Kinzigtal, aan de oevers van de rivier de Kinzig. Ten noorden vindt u de bekende stad Straatsburg en ten zuiden Freiburg, beide ongeveer een half uur rijden vanaf de camping.**

#### Aankomst op Camping Kinzigtal

Zodra u op de camping aankomt, gaat u naar de receptie van Canvas Holidays. Uw courier wacht daar op u tussen 16.00 uur en 20.00 uur. Houdt u er alstublieft rekening mee dat uw accommodatie niet voor 16.00 uur klaar is. Als u na 20.00 uur aankomt, vindt u bericht waar u de courier en/of uw accommodatie kunt vinden. Aankomst na 22.00 uur is helaas niet mogelijk. U bent in dit geval zelf verantwoordelijk voor het vinden van een alternatieve plaats om te overnachten. Uw courier is de volgende dag vanaf 09.00 uur weer voor u beschikbaar. Belt u alstublieft met de courier als u weet dat u laat aankomt.

#### Animatie

Er is geen standaard animatieprogramma op de camping, maar er is wel regelmatig live-muziek in de bar, verzorgd door een plaatselijke band. Uw courier houdt u op de hoogte van de activiteiten op de camping.

#### Eten en drinken

**Bar** • De bar is in mei, juni en september geopend van 17.00 uur tot 22.00 uur. In juli en augustus van 11.00 uur tot 23.00 uur. Er is ook een 'Biergarten' op de camping, waar zich ook de tv-kamer bevindt.

**Meeneemaltijden** • In juli en augustus zijn meeneemaltijden verkrijgbaar van 11.00 uur tot 22.00 uur.

**Restaurant** • In mei, juni en september geopend van 17.00 uur tot 22.00 uur. In juli en augustus van 11.00 uur tot 22.00 uur. Men biedt een ruime keuze aan traditionele Duitse maaltijden en specialiteiten van het Zwarte Woud.

#### Kluisjes

U kunt gratis gebruikmaken van de kluisjes, afhankelijk van de beschikbaarheid.

#### Mindervaliden

Deze camping voldoet aan de Canvas Holidays criteria betreffende "mindervaliden voorzieningen".

#### Post

Post kan worden afgegeven bij de receptie. Hier worden ook postzegels verkocht.

#### Receptie

De campingreceptie is geopend van 08.00 tot 13.00 uur en van 15.00 uur tot 20.00 uur in het laagseizoen. In het hoogseizoen tot 22.00 uur.

#### Recreatie

**Zwemmen** • Het naast de camping gelegen zwembad is verwarmd en er is het gehele seizoen toezicht. Er is ook een kinderbad en er zijn diverse duikplanken. De entree bedraagt € 2,- voor volwassenen en € 1,- voor kinderen (6 tot 16 jaar) voor gasten die beschikken over een gastenkaart.

U kunt ook weekkaarten kopen tegen goede prijzen. Vraag bij de campingreceptie naar meer informatie. Geopend van 09.00 uur tot 20.00 uur.

**Tennis** • Er ligt een tennisclub naast de camping. U kunt de baan reserveren, de kosten bedragen € 12,- per baan per uur.

**Spelletjesruimte** • Hier zijn faciliteiten voor tafeltennis, biljart, darts en videospelletjes.

**Vissen** • Vissen is toegestaan in de rivier, voor vangsten dient u te betalen.

Er is ook een speeltuin op de camping.

#### Sanitaire voorzieningen

Er zijn een wasmachine (€ 4,- aan munten nodig) en wasdroger (€ 3,- aan munten nodig) op de camping aanwezig. Alle munten zijn verkrijgbaar bij de receptie. U kunt gratis gebruikmaken van de warme douches, een babybad en strijkijzers.

#### Slagboom

De slagboom is gesloten van 22.00 uur tot 08.00 uur en tussen 13.00 uur en 15.00 uur. Mocht u tussen deze tijden willen vertrekken of arriveren, parkeert u dan uw auto buiten de camping.

#### Spelregels op de camping

\* U wordt verzocht stil te zijn tussen 13.00 uur en 15.00 uur en tussen 22.00 uur en 08.00 uur en tussen deze tijden is het niet toegestaan om met de auto over de camping te rijden.

\* Balspelen zijn niet toegestaan op de camping.

\* Afval wordt apart gescheiden, vraag uw courier om meer informatie en speciale recycling zakken.

\* De maximumsnelheid op de camping is 5 km/u.

\* Honden moeten worden aangelijnd.

#### Telefoon

Er is een munttelefoon naast de campingreceptie aanwezig en een kaarttelefoon langs het voetpad naar het zwembad. Telefoonkaarten zijn verkrijgbaar bij het postkantoor in Steinach.

#### Toegang tot het internet

Er is op de camping toegang tot internet en draadloos internet. Vraag onze couriers voor meer informatie.

#### Winkel

De campingwinkel biedt u een gevarieerd assortiment aan basislevensmiddelen en verse melk. De winkel is geopend van 08.00 uur tot 11.00 uur en van 15.00 uur tot 22.00 uur van mei tot eind september. Vers brood is 's ochtends te verkrijgen.



## Rondom de camping

### Faciliteiten en winkels

**Apotheek** • De dichtstbijzijnde apotheek is in Steinach. Apotheek Kreuzbühl, Hauptstrasse 29, tegenover de supermarkt. Geopend van maandag t/m vrijdag van 09.00 uur tot 17.00 uur. Op woensdag gesloten.

**Banken** • Er zijn filialen van de Volksbank en de Sparkasse in Steinach, beiden met een pinautomaat. Beide banken wisselen zowel valuta als travellers cheques. Geopend van maandag tot vrijdag van 08.30 uur tot 12.00 uur en van 14.00 uur tot 16.30 uur.

**Benzine** • Er is een tankstation in Steinach, waar men Visa creditcards accepteert. Geopend van 08.00 uur tot 17.00 uur. De dichtstbijzijnde supermarkt, waar u kunt tanken is in Offenburg.

**Postkantoor** • Een klein postkantoor is gevestigd in de Badenstrasse in Steinach. Geopend van maandag t/m vrijdag van 09.00 uur tot 12.00 uur en van 14.30 uur tot 17.30 uur. Op zaterdag van 09.00 uur tot 12.00 uur. Op zondag gesloten.

**Souvenirwinkels** • In de hoofdstraat van Steinach vindt u diverse souvenirwinkels. De koekoeksklokken zijn huizenhoog favoriet. In Haslach en Gengenbach vindt u ook een aantal souvenir- en handwerk winkels.

**Supermarkt** • De dichtstbijzijnde supermarkt is de Edeka Neukauf in Steinach. Het is een redelijk grote supermarkt en de prijzen zijn gunstig. Geopend van 09.00 uur tot 16.30 uur van maandag t/m vrijdag, op zaterdag van 09.00 uur tot 16.30 uur. Gesloten op zondag. In Haslach vindt u een Aldi.

**VVV-kantoor** • In het gemeentehuis van Steinach is er een VVV-kantoor. Geopend van maandag t/m donderdag van 08.00 uur tot 12.00 uur en van 14.00 uur tot 16.00 uur. Op vrijdag geopend van 08.00 uur tot 14.00 uur.

**Internet** • Er is een internetcafé in Offenburg. Geopend van maandag t/m zaterdag van 09.00 uur tot 17.00 uur. Kosten bedragen € 3,- per uur.

### Lokale markten

Er zijn markten in Haslach en Offenburg op zaterdagochtend. De dagmarkt in Freiburg aan de Münsterplatz is een echte aanrader.

### Openbaar vervoer

Het dichtstbijzijnde treinstation is in Steinach (volg de borden Deutsche Bahn DB). Er zijn verbindingen met Offenberg, hiervandaan kunt u o.a. naar Basel, Zürich en Freiburg reizen.

### Noodnummers en artsen

#### Noodnummers

Politie	110
Brandweer	112
Ambulance	122

#### Dokter

Dr. Deschler, Hauptstrasse 42 in Steinach.  
Tel. 07832 94 96 0.

#### Tandarts

Dr. Monika Brandl, Hauptstrasse 32 in Steinach.  
Tel. 07832 99 48 48.

### Eten en drinken

De keuken van het Zwarte Woud is door de Fransen beïnvloed en bevat vaak sauzen op basis van wijn. Zet uw tanden in "Geschnetzeltles"; kalfsvlees in een romige saus, "Maultaschen"; pasta gevuld met vlees en spinazie of de Badense variant op gnocchi: "Schupfnudeln". Uiteraard mag u de plaatselijke wereldberoemde delicatessen niet overslaan: de Schwarzwalderkirschtorte! De onderstaande restaurants en bars zijn in de voorgaande jaren aanbevolen door onze gasten en couriers.

#### Gasthaus Rose, in Steinach.

Hartige vleesgerechten zijn de specialiteit van dit vriendelijke en comfortabele restaurant. De eigenaar van het restaurant is de plaatselijke slager. Het is een familierestaurant en kindermenu's zijn verkrijgbaar.

#### Ristorante/Pizzeria Sonne, in Steinach.

Een ruime keuze aan goede maaltijden tegen redelijke prijzen. De bediening is vriendelijk en het personeel spreekt ook Engels.

#### Der Schwarzer Adler, in Steinach.

Een echte aanrader vanwege het heerlijke Chinese buffet specialiteiten en perfecte bediening. Er zijn (kinder-) menu's te verkrijgen tegen redelijke prijzen.

#### Gasthaus Zur Flasche, in Steinach.

Dit restaurant is zeer populair bij de plaatselijke bevolking door zijn goede prijs-kwaliteit verhouding. Er is een 'Biergarten' en u kunt ook maaltijden afhalen.

### Activiteiten

De hele regio is geschikt om te fietsen, deze zijn te huur bij fietswinkel Schmidt in Steinach. Vraag uw courier voor prijzen en meer informatie.

### Afstanden

Steinach	2 km
Haslach	5 km
Offenberg	25 km
Straatsburg	50 km
Freiburg im Breisgau	53 km

Deze campinggids is met de grootst mogelijke zorgvuldigheid samengesteld. Desondanks is Canvas Holidays niet verantwoordelijk voor eventuele onjuistheden en/of veranderingen (maart 2010).



## Verder de regio in

### Het Zwarte Woud

Het Zwarte Woud, befaamd om zijn natuurlijke schoonheid, is één van de grootste toeristische trekpleisters van Duitsland. Het is een gebied met beboste heuvels, glooiende valleien, heldere bergstroompjes en gletsjermereën. Het landschap is verfraaid met pittoreske dorpjes en kuuroorden. Het woud strekt zich uit over 160 km tussen Pforzeim en Lörrach en wordt ten zuiden begrensd door Zwitserland. In het westen grenzen de bossen aan Frankrijk.

## Familiepret

### Pretparken en dierenentuinen

**Berg Wild Park Steinwasen** • Een begachtig safaripark, waar u oog in oog staat met menig wild zwijn, wasberen en gemzen in hun natuurlijke omgeving. Jongen van eerder genoemde dieren heeft men hier bijeen gebracht in een soort "kleuterschool". Dit vormt, zeker voor kinderen, een ware belevenis. Het park beschikt bovendien over een rodelbaan. In Oberried (\*A).

**Europa Park** • Een enorm amusements/themapark in Rust met meer dan 60 attracties en verschillende Europese thema's. Gelegen in een 500 jaar oud kasteelpark achter een origineel kasteel uit het Zwarte Woud. De attracties zijn o.a. een wildwaterbaan, achtbaan, middeleeuwse spelen in een Spaanse arena, laser ijsshow, een Wild West spoorbaan, Mississippi stoomboot, gondels en een dolfinarium. Rust ligt aan de A5 Frankfurt-Basel, afslag 57 Ettenheim of 58 Herbolzheim (\*A).

**Schwarzwald Park** • Een safari- en pretpark met bobsleebaan en botsboten. In Löffingen, ongeveer 15 km ten oosten van Neustadt (dagelijks geopend, \*A).

**Vogelpark Wiesental** • In dit attractiepark kunt u meer dan 300 verschillende typen kleurrijke en exotische vogels bewonderen. Er is ook een speeltuin (\*A).

**Laguna Badeland** • Een zwemparadijs voor jong en oud met een 65 meter lange glijbaan, een "lazy river", een sportbad, fitnessruimte en een solarium (\*A).

### Meren

**Schluchsee** • Een kunstmatig meer in een romantisch decor van bossen en weiden. Het betreft hier het grootste meer in het Zwarte Woud, dat zeer populair is om te zwemmen, te zeilen en te windsurfen.

**Titisee** • Dit zeer heldere meer ligt in de glooiende bossen en is een zeer populair toeristenoord.

### Musea

**Ecomusée** • Het grootste openluchtmuseum in Frankrijk. U gaat terug in de tijd in het gereconstrueerde dorpje en u maakt kennis met de ambachtslieden. Ligging: 10 km ten noordwesten van Mulhouse.

## Bezienswaardigheden

**Baden-Baden** • Een mondaine plaats die graag bezocht werd door de vroegere Romeinse keizer Caracalla en in de 19e eeuw door de adel herontdekt werd. De twee thermale baden Caracalla Therme en Friedrichsbad verzorgen zowel traditionele als moderne behandelingen. De Römische Badruinen, liggen nabij de Römerplatz (\*A). U kunt in Baden-Baden een gokje wagen in het oudste casino van Duitsland. De vertrekken in het Kurhaus zijn opgetrokken in Franse stijl en u waant zich hier werkelijk in een paleis. U kunt onder begeleiding het casino betreden of een dagkaart kopen, wat u overigens niet tot meespelen verplicht (\*A). Uw dorst wordt gelest in de Trinkhalle, een bar in het Kurpark, die verfraaid is met muurschilderingen over de legendes van het Zwarte Woud (\*A).

**Belchen** • Dit wordt beschouwd als de mooiste berg in het Zwarte Woud. Vanaf hier heeft u een mooi uitzicht op de Vozezen, het Rhône-Rijn kanaal en, op een heldere dag, de Zwitserse Alpen. Er zijn meerdere uitgezette routes naar de top.

**Freiburg im Breisgau** • Deze sfeervolle, middeleeuwse stad werd in de 12e eeuw gesticht en geldt nu als hoofdstad van het Zwarte Woud. De gotische kathedraal "Münster" domineert de stad. Heeft u geen last van hoogtevrees, dan kunnen wij u een klim naar de top van deze toren zeker aanraden. Boven wacht u een fantastisch uitzicht over de stad en de omliggende heuvels. Op marktdagen is de "Münster" omgeven door marktkramen, waar veel lokale producten verkocht worden. Tevens staan er rondom de "Münster" meerdere interessante gebouwen, zoals het "Kornhaus" en het "Kaufhaus", een 16e-eeuwse markthal. Het "Rathaus", het raadhuis, ligt op het "Ratplatz", een pittoresk plein, omgeven door kastanjebomen. Het raadhuis bestaat uit twee 16e-eeuwse Renaissance huizen, die door een boog zijn verbonden.

**Furtwangen** • Een kleine stad waar de bekende klokken gemaakt worden. Er zijn hier veel klokkenwinkels te vinden en er is een klokkenmuseum. Het "Deutsches Uhrenmuseum" is het grootste in zijn soort in Duitsland en geeft de ontwikkeling van de klokkenindustrie weer. Verder kunt u vele prachtige klokken bewonderen (\*A).

**Gengenbach** • Een prachtige kleine stad, die zijn middeleeuwse charme nog niet verloren heeft. Rondom het marktplein staan veel authentieke huisjes uit de 17e en 18e eeuw. Beroemd om de traditionele vakwerkhuisen en fontein. Ongeveer 10 km ten zuidoosten van Offenburg.

**Pforzheim** • Aan de noordkant van het Zwarte Woud ligt Pforzheim. In de Tweede Wereldoorlog is deze plaats bijna totaal verwoest. De stad is niet heel bijzonder, maar heeft wel een belangrijk goud- en juwelencentrum en u kunt hier naar het "Schmuckmuseum", een juwelenmuseum (\*A).

**Triberg** • De hoogste waterval van Duitsland bevindt zich in Triberg, gelegen in het hart van het Zwarte Woud. De waterval valt via 7 zogenaamde 'trappen' over een lengte van wel 162 meter naar beneden. Als u goede schoenen aan heeft, kunt u zelfs langs de waterval omhoog klimmen. Het "Schwarzwaldmuseum" gunt u een blik in het roerige verleden van het woud door een collectie folkloristische kunst, een echt klokkenmaker-atelier en model van de Schwarzwald trein.

**Wolfach** • Een prachtige, oude stad met mooi beschilderde huizen. Het is het traditionele centrum van glasblazen en de "Dorotheenhütte" is de enige fabriek in het Zwarte Woud, waar het glasblazen nog met de hand gedaan wordt.

### Naar Frankrijk en Zwitserland

**Colmar** • Colmar heeft een mooie oude wijk en kanalen lopen door het schilderachtige gebied dat bekend staat als La Petite Venise (Klein-Venetie).

**De Alpen** • Rij naar de Alpen en geniet van adembenemende uitzichten! Binnen twee uur kunt u Bern bereiken en de rit naar Interlaken duurt ook ongeveer twee uur. Vergeet niet om een vignet voor de tolwegen te kopen, anders kunt u een bekeuring krijgen.

**Strasbourg** • Deze mondaine stad is een fascinerende mix van oud en modern. Beklim de toren van de "Cathédrale Notre Dame" voor een prachtig uitzicht. Het schilderachtige gebied, dat bekend staat als "Petite France" heeft smalle straatjes met huizen uit de Renaissance. Voor een mooi uitzicht kunt u de oude toren van de "Grand Ecluse" beklimmen. Een leuke manier om kennis met Strasbourg te maken, is door middel van een boottocht door de kanalen van de oude stad.

**Basel** • Op slechts 45 minuten met de auto ligt de stad Basel, de tweede stad van Zwitserland. Gelegen aan de Rijn, is het zuidwestelijke deel aan de rivier het historische centrum met veel mooie middeleeuwse gebouwen. In het centrum van de oude stad is de "Marktplatz" en het "Gotische Rathaus". De belangrijkste winkelstraten zijn de Freie Strasse en de Gerbergstrasse, met internationale winkels.

**"Rheinfall" waterval** • Als u een bezoek brengt aan Zwitserland, dan mag u deze schitterende waterval niet overslaan. De waterval is 150 m breed en wordt als "De bron van de Oceaan" omschreven door schrijver Goethe. Ten zuiden van Schaffhausen gelegen.

\*A • Houdt u rekening met entreegeld.